

## Doorverwijzing patiënt naar Amaryllis Leeuwarden via Zorgdomein Info voor de huisartsen(praktijk) (november 2023)

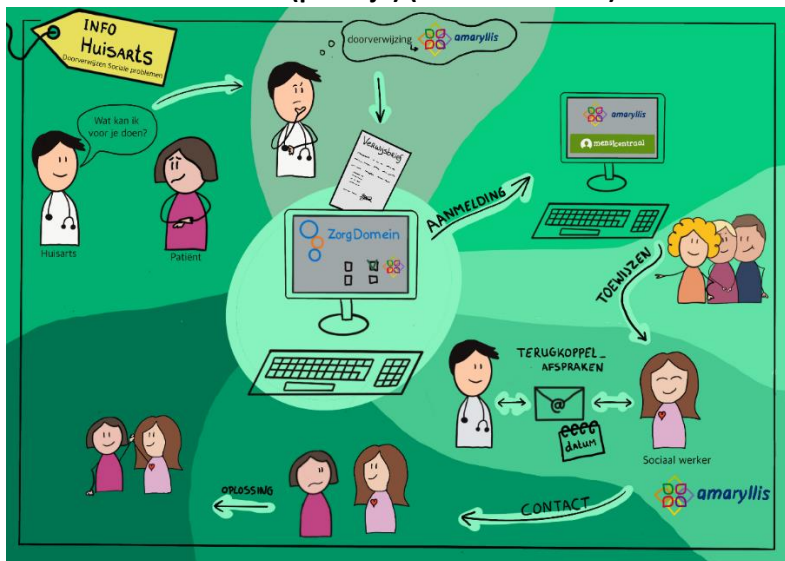

### Uitleg en toelichting over de in bovenstaande praatplaat opgenomen stappen.

1. Een patiënt komt bij de huisartsenpraktijk en vraagt aandacht voor sociale problematiek of de huisarts vermoedt dat sociale problematiek als medeoorzaak voor somatische klachten.
2. De huisarts denkt dat het goed is de patiënt aan te melden bij Amaryllis voor hulp en ondersteuning
3. Deze doorverwijzing doet de huisarts via 'Zorgdomein' zie de bijgaande (onderstaande) screenshots uit 'Zorgdomein'

#### Waar vindt u ons in Zorgdomein?

'Ondersteuning wijk- of dorpen team Amaryllis' is te vinden onder 'GGZ/Jeugdzorg'

- 🔍 onder iedere keuzemogelijkheid/problematiek kan Amaryllis worden gevonden.
- 🔍 OF door te zoeken op 'Amaryllis' bij 'Zorgvraag zoeken'

4. Bij doorverwijzing worden NAW en contactgegevens van de patiënt en korte omschrijving verzonden naar het Amaryllis systeem 'Menscentraal'.
5. De huisartsenpraktijk, de verwijzer vult het e-mail adres in waarop zij de terugkoppeling wil ontvangen. Indien er geen mailadres van de huisartsenpraktijk wordt vermeld dan kan Amaryllis geen terugkoppeling geven aan de huisarts (**zie bijlage – laatste screenshot**)
6. Via de mail (automatisch verzonden via de koppeling vanuit Zorgdomein naar MensCentraal) wordt een administratief serviceteam van Amaryllis, geïnformeerd dat er een nieuwe doorverwijzing is binnengekomen. Het serviceteam zorgt voor doorgeleiding naar het juiste wijk-of dorpen team (indeling op basis van postcode)
7. De huisarts wordt per beveiligde mail, binnen max. 8 weken, geïnformeerd dat de zaak is doorgezet aan sociaal werker <naam en contactgegevens>
8. De sociaal werker <naam> neemt contact op met de client en gaat aan de slag met de aanmelding. Indien gewenst en met toestemming van cliënt kan de huisarts op enig moment de sociaal werker vragen naar de stand van zaken
9. Indien de situatie vraagt om een snelle actie dan kan de huisartsenpraktijk ook direct contact opnemen met het betreffende (het team waar de patiënt op basis van postcode terecht kan) wijk- of dorpen team. De telefoonnummers zijn te vinden op de website van Amaryllis

[Amaryllis Leeuwarden](#)

## Bijlage: Hieronder zijn enkele screenshots te zien van een doorverwijzing naar Amaryllis

Het startscherm voor de verwijzing:

**Voorvertoning - Zorgaanbod bekijken als verwijzer**

Verwijzer: Huisarts

Geboortedatum patiënt: 31-12-1990

Geslacht patiënt: Vrouw

ICPC: Selecteren

Verzekering patiënt: Selecteer

Preview datum: 07-11-2023

Berichten:  Wel versturen

**Zorgvraag selecteren**

Diagnostiek

Teleconsultatie

Medisch specialistische zorg

Paramedische zorg

U kunt zorgproduct 'Ondersteuning wijk- of dorpen team Amaryllis' vinden door een van de onderstaande zorgvragen te selecteren. Ook wanneer u via het zoekveld zoekt naar 'Amaryllis', krijgt u deze zestien zorgvragen te zien:

**Zorgvraag zoeken**

amaryllis

16 zorgvragen gevonden

- Autisme  
Geestelijke gezondheidszorg
- Gedragsproblemen  
Geestelijke gezondheidszorg
- Verwaarlozing / mishandeling / misbruik  
Jeugdzorg
- Relatie- en gezinsproblemen  
Geestelijke gezondheidszorg
- Cognitieve problemen (o.a. dementie)  
Geestelijke gezondheidszorg
- Aanpassings- en verwerkingsproblemen  
Geestelijke gezondheidszorg
- ADHD  
Geestelijke gezondheidszorg
- Kortdurend verblijf  
Verblijf & wonen
- Gezins- en omgevingsproblemen  
Jeugdzorg
- Overige zorgvragen Welzijn  
Welzijn
- Problemen in ouder-kind relatie

Zorgvragen 'Ondersteuning wijk- of dorpen team Amaryllis':

Geestelijke gezondheidszorg
7 / 16

---

Aanpassings- en verwerkingsproblemen
 

---

 ADHD
 

---

 Angstklachten
 

---

 Autisme
 

---

 Cognitieve problemen (o.a. dementie)
 

---

 Eetproblemen
 

---

 Gedragsproblemen
 

---

 Persoonlijkheidsproblemen
 

---

 Psychose
 

---

 Psychotraumatische klachten
 

---

 Relatie- en gezinsproblemen
 

---

 Seksuologische problemen
 

---

 Somatoforme klachten
 

---

 Stemningsklachten

Overige zorgvragen Geestelijke gezondheidszorg
 

---

Jeugdzorg
6 / 6

---

 Cognitieve ontwikkeling
 

---

 Gezins- en omgevingsproblemen
 

---

 Opvoedingsproblemen
 

---

 Problemen in ouder-kind relatie
 

---

 Verwaarlozing / mishandeling / misbruik
 

---

 Overige zorgvragen Jeugdzorg
 

---

Verpleging, verzorging & thuiszorg
6

---

Verblijf & wonen
2 / 4

---

 Dagbehandeling
 

---

 Kortdurend verblijf
 

---

 Langdurend verblijf
 

---

 Overige zorgvragen Verblijf & wonen

---

Welzijn
1 / 7

---

 Astma / COPD
 

---

 Dementie
 

---

 Diabetes mellitus
 

---

 Hart- en vaatziekten / CVRM
 

---

 Kanker
 

---

 Leefstijl algemeen
 

---

 Overige zorgvragen Welzijn

Hierna kan worden gekozen voor 'Bekijk zorgaanbod', of nog extra filters worden ingesteld op de zoekresultaten.

Het verwijzproduct van Amaryllis valt in categorie.

'Overige zorg GGZ':

Gemeente Leeuwarden, Wijkteams Gemeente Leeuwarden

---

**Ondersteuning wijk- of dorpen team Amaryllis**

Verwijsafpraak [Overige zorg GGZ](#) [Inclusiecriteria](#)

[Aanpassen](#)

1. Intakegesprek (perspectief, ondersteuningsvraag verkenning op leefgebieden)
2. Vervolg bepalen :
3. - Informatie en advies

[Lees meer](#)

Bij de zorgaanbieder

0 dagen

**Bij het doorverwijzen (als huisarts) graag het email adres meegeven (voor terugkoppeling).**

## Verwijsbrief

---

### Specifieke invulinstructies voor deze verwijsbrief

---

#### Van de zorginstelling

Opnemen: NAW en contactgegevens, bsn, ondersteuningsvraag per levensgebied

#### Kerndeel

---

Geachte collega,

Reden van verwijzing, \*  
vraagstelling



Besproken met patiënt



Ook bekend bij



Voorzieningen nodig bij consult



Gegevens mantelzorger, \*  
contactpersoon

Overige opmerkingen

Hier email adres huisarts invullen

#### Bijlagen

---

Bijlagen  Bijlagen toevoegen: